

---

Correspondentieadres: Tjalk 71, 9606 RG Kropswolde  
E-mail: [nieuws@vbm.conscribo.nl](mailto:nieuws@vbm.conscribo.nl)

---

Geachte leden van de VBM,

Hierbij ontvangt u onze vijftiende nieuwsbrief.  
Wij hopen u met deze informatie van dienst te zijn.  
Mocht u hierop willen reageren, ga dan naar onze website: [www.meerwijk.com](http://www.meerwijk.com).

### INHOUDSOPGAVE :

1. UITNODIGING WINTERBORREL 2023
2. OKTOBERFEST 6 OKTOBER 2023 EEN IMPRESSIE
3. VERSLAG VERKEERSMAATREGELEN I.V.M. AANLEG FIETSPAD WOLDWEG
4. ONDERHOUD FIETS- EN VOETPAD WOLDWEG
5. BEZWAAR TOEGANGSBEPERKING ZUIDLAARDERMEER
6. INLOOPAVOND BELEEFPARK
7. WEGINRICHTING MEERWEG NOORD-OOST
8. VERBODSBORDEN HONDENPOEP v.v.
9. NIEUWSBRIEF ONDERZOEK VAKANTIEPARKEN v.v.

---

### 1. UITNODIGING WINTERBORREL 2023

U hebt de uitnodiging inmiddels al ontvangen, mocht u zich nog niet hebben opgegeven, dan hierbij nogmaals onze uitnodiging!

**U KOMT  
TOCH OOK**





### 2. OKTOBERFEST 6 OKTOBER 2023 EEN IMPRESSIE

Aan de boorden van het Zuidlaardermeer in het clubhuis van de ZZ.



**AAN DE OPROEP OM IN GEPASTE KLEDING TE KOMEN WERD DOOR DE  
AANWEZIGEN IN GROTE MATE GEVOLG GEGEVEN!!**



**MINY WERD DOOR DE LEADZANGER  
VOOR ORGANISATIE VAN DEZE  
AVOND TERECHT IN HET  
ZONNETJE GEZET.**



**DE HEREN VAN DE CATERING  
HEBBEN ONS WEER  
VOORTREFFELIJK GEHOLPEN**







### 2. OKTOBERFEST 6 OKTOBER 2023 EEN IMPRESSIE v.v.



**AAN HET EINDE VAN DE AVOND WERDEN DOOR MINY DE WINNAARS VAN DE MOOISTE OUTFITS MET EEN KLEINE ATTENTIE BELOOND**

### 3. VERSLAG VERKEERSMAATREGELEN I.V.M. AANLEG FIETSPAD WOLDWEG

Omdat er met name tijdens het spitsuur 's-morgens groepjes kleine kinderen vanuit de hele wijk via de Schoener en padje Binnendeur op hun fietsjes naar school gaan hebben wij indertijd de provincie gevraagd welke maatregelen getroffen zouden worden tijdens het onderhoud aan de Woldweg om te voorkomen dat met name de Schoener als sluiproute wordt gebruikt.

De Provincie gaf aan dat ze zowel bij de Waesingeweg als bij de zuidelijke kruising Meerweg een schrikhek (verzwaard in verband met de herfst) zouden plaatsen met hierop een bord 'Doorgaand verkeer gestremd, volg omleidingsroutes'. Helaas werden de hekken en borden niet geplaatst of werden weer verwijderd.

Het extreem drukke verkeer in een straat zonder trottoir en zonder fietspad tegelijk met fietsende schoolgaande kinderen was dermate gevaarlijk, dat wij bij de Provincie hebben aangegeven dat deze onverantwoorde situatie z.s.m. moest stoppen.

De Provincie heeft daarna de volledige route gestremd voor Google en andere navigatiebronnen. Waardoor er minder verkeer via Meerwijck werd geleid. Tevens werden hekken met betonblokken geplaatst op de weg en werden hiermee sluzen gecreëerd. Zie ook bijgaande foto. De Provincie heeft tevens de aanwonenden gevraagd zo min mogelijk gebruik te maken van Meerwijck.

Laatstgenoemde maatregelen hebben gelukkig tot het gewenste resultaat geleid: er werd minder hard gereden en het aantal auto's dat door de Schoener reed was ook gedaald.



### 4. ONDERHOUD FIETS- EN VOETPAD WOLDWEG

De VBM, de Stichting Dorpshuis, Stichting Oude Groninger Kerken en de Plaatselijke Commissie Dorpskerk Kropswolde hebben elk via de mail contact opgenomen met de Provincie om hun klachten te uiten over de slechte staat van onderhoud van het voetpad en het betegelde gedeelte van het fietspad bij de kerk.

In de kerk worden vaak 's-avonds culturele en andere avonden georganiseerd; de bezoekers die dan van de parkeerplaats naast de kerk naar de ingang lopen, lopen grote kans in het donker te struikelen en te vallen door de slechte staat van het tegelpad. Voor de staat van het betreffende voetpad, met name van het gedeelte waarover men grote kans loopt te struikelen zie bijgaande foto's. E.e.a. heeft inmiddels al geleid tot een ongeval met lichamelijk letsel.

Er is inmiddels toegezegd door de Provincie dat het voetpad bij de kerk op korte termijn zal worden aangepakt. Voor wat betreft het fietspad daar zal de Provincie het volgend voorjaar naar kijken.



Verder is tot verbazing van veel bewoners van Kropswolde en omgeving een groot gedeelte van het fietspad aan de Woldweg met name bij de dorpskerk niet geasfalteerd. Zeker gezien de slechte staat waarin dit gedeelte van het fietspad verkeert.

### 5. BEZWAAR TOEGANGSBEPERKING ZUIDLAARDERMEER

De Provincie heeft in mei jl. een Toegangsbeperkingsbesluit (TBB) gepubliceerd, waarin staat wat je wel en niet mag op het meer. Houdt ook in dat er in de periode van 15 september – 15 april geen versturende activiteiten op het meer mogen plaatsvinden. In TBB heeft de Provincie eigenlijk carte blanche.

Wij hebben hiertegen bezwaar geuit evenals de Zeilschool (Bloemert). Verzoek tot uitstel is gehonoreerd.

Gesprek gehad met de Provincie in samenspraak met de Gemeente Groningen.

Gemeente Midden-Groningen heeft ook onderzoek gedaan en is ook van mening, dat het geen aanleiding geeft tot een TBB. De Gemeente gaat beroep aantekenen tegen de Provincie.

Bij een TBB is de bevoegdheid van de Provincie veel te groot. De provincie heeft aangegeven wel ieder jaar te willen evalueren. TBB is nu van kracht.

Als vereniging, samen met Zeilvereniging Zuidlaardermeer, Allround Watersport Meerwijk en de Zeilschool De Bloemert, gaan we ook beroep aantekenen tegen de Provincie. Gezamenlijk zorgen we voor de financiering van de kosten van het beroep.

In de samenwerking met de vertegenwoordigers van de belanghebbende partijen verdelen we evenredig de juridische kosten, met uiteraard een afgesproken maximum.

Bijlage 1: 'Overzichtkaart Besluit toegangsbeperking Zuidlaardermeergebied'

Overzichtkaart Besluit toegangsbeperking Zuidlaardermeergebied 2023

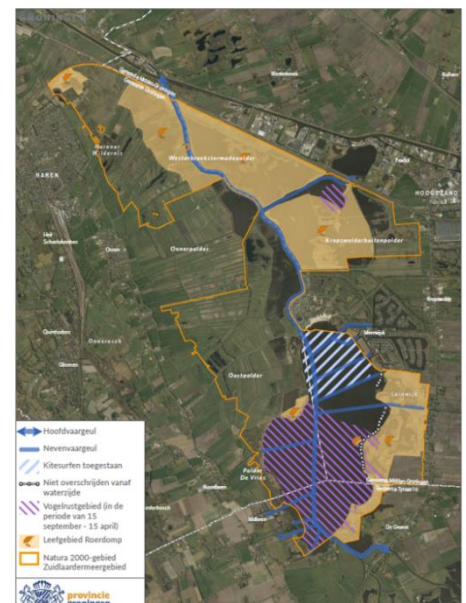





Dit lijkt voor nu toereikend te zijn. In het geval van niet toereikend hebben reeds een aantal VBM-leden zich bereid getoond extra financiële middelen beschikbaar te willen stellen.

Mocht u ook hiertoe bereid zijn of vragen over hebben dan kunt u zich wenden tot onze penningmeester op [contributie@vbm.conscribo.nl](mailto:contributie@vbm.conscribo.nl)

We houden u op de hoogte van de actuele status.

**Voor informatie over de TBB en toelichting bij de afbeelding ga op internet naar: “Besluit Toegangsbeperking Zuidlaardermeergebied”**

### 6. INLOOPAVOND BELEEFPARK

De inloopavond voor het Beleefpark is met recht een succes te noemen. De opkomst was boven verwachting en een overgrote meerderheid was enthousiast. Alle meningen, opmerkingen en ideeën zijn verzameld en worden de komende weken uitgewerkt in een totaal overzicht.



### 7. WEGINRICHTING MEERWEG NOORD-OOST

We zijn geïnformeerd door de gemeente dat de weginrichting rond de nieuw te bouwen school definitief is. Zie hiervoor de bijgeleverde tekening.

Alle opmerkingen zijn hierin verwerkt en past het straks in het totaal beeld van de oostelijke en zuidelijke Meerweg.

Het 'gekke' driehoekje komt te vervallen, iets waar we meerdere klachten over hadden ontvangen.



### 8. VERBODSBORDEN HONDENPOEP v.v.

Naar aanleiding van de vele klachten die bij ons in bij de VVE zijn binnengekomen m.b.t. de overlast van hondenpoep in de wijk, is indertijd i.o.m. de VVE besloten een aantal van bijgaande borden aan te schaffen. De borden zijn inmiddels door de VBM geschonken aan de VVE; zij zullen de borden op cruciale punten in de wijk plaatsen.

#### Hondenpoep dient opgeruimd!

Als ook reeds eerder vermeld hierbij nogmaals het huidige hondenbeleid van de gemeente Midden-Groningen:

- In Midden-Groningen geldt een opruimplicht voor hondenpoep in de openbare ruimte.
- Hondenbezitters moeten een opruimmiddel bij zich hebben als ze de hond uitlaten.
- In de bebouwde kom moeten honden aangelijnd lopen in de openbare ruimte.
- Honden mogen niet op speelweides, speelplaatsen en in zandbakken komen.



### 9. NIEUWSBRIEF ONDERZOEK VAKANTIEPARKEN

## Nieuwsbrief Onderzoek vakantieparken



Nummer 5, december 2023

## Introductie

Beste lezer,

Dit is het vijfde nummer van de nieuwsbrief Onderzoek vakantieparken, een uitgave van de gemeente Midden-Groningen. Je ontvangt deze nieuwsbrief omdat je abonnee bent of omdat we verwachten dat je mogelijk geïnteresseerd bent in dit onderwerp.

Doorsturen mag, graag zelfs en iedereen die de nieuwsbrief in de toekomst ook wil ontvangen kan abonnee worden via <https://www.midden-groningen.nl/onderzoek-vakantieparken>. Als je deze nieuwsbrief niet wilt ontvangen en je wilt je afmelden, gebruik dan ook deze link.

## Buurtcafé

Op dinsdag 31 oktober was er een eerste zogenoemd buurtcafé in het dorps huis in Kropswolde over de toekomst van de vakantieparken in Midden-Groningen. Op 22 november hebben we in nieuwsbrief 4 al daarop teruggeblikt. In deze nieuwsbrief zoals beloofd een inhoudelijke samenvatting van de gestelde vragen en opmerkingen.

## Inhoudelijke samenvatting

---

*Welke organisaties en personen moeten we spreken tijdens dit onderzoek?*

- Alle beheerders/eigenaren/VvE's/coöperaties van alle parken in de gemeente Midden-Groningen
- De ontwikkelaars van parken die bezig zijn met nieuwe ontwikkelingen, zoals bijvoorbeeld Visser Vastgoed.
- Alle omliggende ondernemers die verbinding hebben met de parken, zoals jachthavens, de zeil- en kanovereniging, restaurants en beachclubs.
- Alle typen gebruikers van de parken: de bewoners, de recreatieve gebruikers, de jaarplaatshouders, mensen met een juridisch verblijfsrecht
- VBM: belangenbehartiging Meerwijk-bewoners
- Landschaps- en natuurpartijen zoals Groninger Landschap, natuurverenigingen, de belangenbehartigers van de vaarrecreatie, het waterschap
- Overheden: wethouder recreatie, gemeente Tynaarlo en Haren, de provincie
- Iedereen die de sessie van 31 oktober niet heeft kunnen bijwonen

*Welke onderwerpen en aspecten verdienen aandacht in het onderzoek?*

- *Plannen en onderhoud camping de Leine:* wat zijn de plannen van Visser Vastgoed; onderhoud van de camping (leegstand, achterstallig onderhoud); contracten.
- *Mogelijke bestemmingen:* wat gebeurt er bij het toestaan van permanente bewoning; welke parken moeten juist recreatief blijven; sommige parken zijn nooit recreatief geweest; te veel recreatie kan overlast geven; geen arbeidsmigranten toestaan.
- *(On-)mogelijkheden Zuidlaardermeer:* enerzijds aandacht voor behoud van de natuur; maar ook aandacht voor recreatieve mogelijkheden en vaarmogelijkheden.
- *Verleden van parken:* mensen zijn soms op het verkeerde been gezet
- *Gelijke behandeling van groepen bewoners*
- *Per park een plan*
- *Woningnood*
- *Mogelijkheden tot recreatie voor de smalle beurs*
- *Behoud van restaurants*
- *Eigen inwoners tegenover nieuwkomers*

*Overige ideeën*

- Er zijn veel vragen gesteld en opmerkingen gemaakt over camping De Leine en Visser Vastgoed.
- Er zijn opmerkingen gemaakt bij het uitnodigingsbeleid voor de bijeenkomst: het liefst willen de aanwezigen dat iedereen persoonlijk een uitnodiging krijgt. En daarnaast is de wens uitgesproken voor aparte bijeenkomsten voor de verschillende belangen bij dit onderwerp.
- Opmerkingen over de bestemming: hoeveel is er nu recreatief bestemd, permanente bewoning heeft voordelen, één bestemming per park.
- Diverse vragen aan de gemeente: over de planning, is de Meerweg een openbare weg en kan de gemeente ingrijpen om campings te behouden.





### En dan verder

We zijn blij met alle ontvangen suggesties. Bureau Ginder buigt zich over de vraag welke punten wel of niet een vervolg zullen krijgen. Met de ideeën in het achterhoofd voeren we ook in de komende periode individuele gesprekken met belanghebbenden en betrokkenen. Daarnaast onderzoeken we de ideeën als afwegingscriteria voor de verschillende scenario's.

Begin 2024 zijn er meerdere conceptscenario's (denkrichtingen) voor de toekomst voor de vakantieparken in Midden-Groningen beschikbaar. Deze conceptscenario's bespreken we tijdens een tweede buurtcafé. Afhankelijk van de opbrengst/uitkomst van het buurtcafé volgen er vervolgstappen. De uitnodiging voor het buurtcafé verspreiden we via deze nieuwsbrief en als aankondiging in de Regiokrante. Deze nieuwsbrief blijven we in de toekomst gebruiken om belangstellenden te informeren als we nieuwe stappen zetten.

### Contact

Er is in de onderzoeksperiode ruimte voor iedereen om mee te denken en mee te praten. Dat gebeurt niet alleen op uitnodiging; ook spontane reacties zijn welkom via [onderzoekvakantieparken@midden-groningen.nl](mailto:onderzoekvakantieparken@midden-groningen.nl), bijvoorbeeld, als je mee wilt doen aan de groepsbijeenkomsten of voor een individueel gesprek. Aanmelden voor de nieuwsbrief kan via <https://www.midden-groningen.nl/onderzoek-vakantieparke n.nl>

---

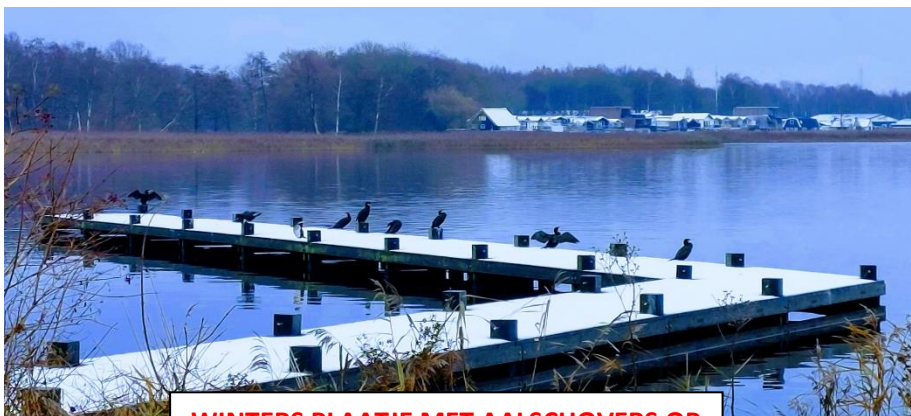

**WINTERS PLAATJE MET AALSCHOVERS OP  
DE STEIGER**